Imprimir confirmación

La reserva se ha realizado correctamente

Código de confirmación:

N4BF6

Tus billetes se han emitido y hemos enviado la confirmación a xcastelblanco@gmail.com

Elige tu asiento y obtén tu tarjeta de embarque
Si prefieres no hacerlo, podrás realizar el checkin 24h antes del vuelo

Esta reserva generará al menos **3.720 Avios y 536 Puntos Elite** que podrás canjear por vuelos y descuentos, si te registras en Iberia Club.

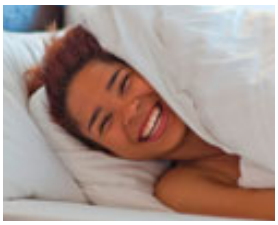

Elige tu hotel perfecto

Reserva aquí

Bogotá

BOG Aeropuerto: EL DORADO INTL

Madrid

Aeropuerto: ADOLFO SUAREZ BARAJAS MAD

T1	IBERIA	T4S
22 May 2026	IB0156	23 May 2026
12:35	Operado por Iberia	05:15

Madrid

MAD Aeropuerto: ADOLFO SUAREZ BARAJAS

Bogotá

Aeropuerto: EL DORADO INTL BOG

T4S	IBERIA	T1
10 Jun 2026	IB0151	10 Jun 2026
12:10	Operado por Iberia	15:50

Déjanos las maletas a nosotros

Las recogemos en tu casa y te las dejamos en el aeropuerto de destino.

Infórmate

Resumen y desglose

Ida

Bogotá-Madrid

22 May. 2026 / 12:35

EL DORADO INTL

Terminal 1

Cabina Turista

Ver detalles del vuelo

Tarifa Básica

Ver detalles de la tarifa

Vuelta

Madrid-Bogotá

10 Jun. 2026 / 12:10

ADOLFO SUAREZ BARAJAS

Terminal 4S

Cabina Turista

Ver detalles del vuelo

Tarifa Básica

Ver detalles de la tarifa

Pasajeros

xamir castelblanco

Anni stefania Peña Sanchez

Sara lucia Castelblanco peña

Ethan samuel Castelblanco peña

2 Adultos

Tarifa	2 x 660.100COP
Impuestos, tasas y cargos del operador	3.880.660COP

2 Niños

Tarifa	2 x 494.200COP
Impuestos, tasas y cargos del operador	3.849.140COP

Importe Vuelos	**10.038.400COP**

Pago

Tarjeta bancaria Visa

TOTAL10.038.400COP

Impuestos, tasas y cargos del operador

Actividades

Cuando llegues a tu lugar de destino, te esperamos con las mejores experiencias a precios exclusivos: cultura, gastronomía, ocio, deporte...

Ver actividades

Gestionado por Booking.com

Encuentra las mejores ofertas

20 millones de habitaciones en la palma de tu mano

¿Dónde vas?

Madrid

Entrada

23/05/2026

Salida

10/06/2026

Buscar

MEDDAYS apartamento CALA DORADA

Desde COP 388.300 por noche

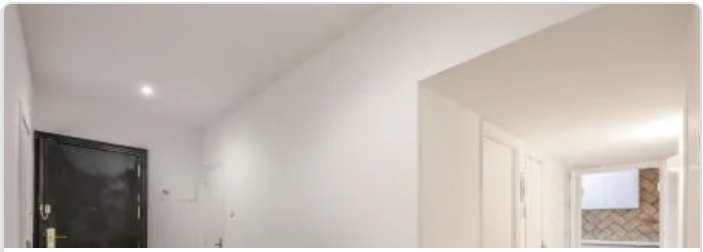

Agora Boutique Coliving Madrid

Desde COP 1.823.020 por noche

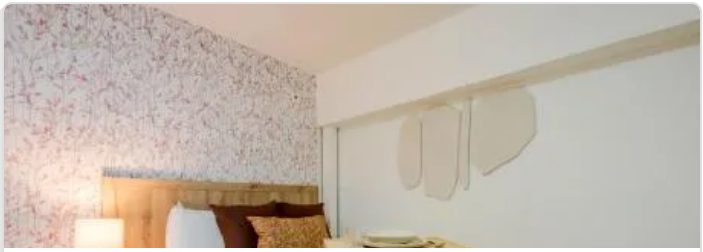

apartamento entero chamberi

Desde COP 772.120 por noche

Iberia Club

Descubre la experiencia Iberia Club y cambia tu forma de viajar

Centro de ayuda

Te ayudamos a solucionar cualquier duda que tengas sobre tu viaje: equipajes, documentación, aeropuertos y más

Atención al cliente

O consúltenos sus dudas y sugerencias a través de nuestra cuenta en twitter: Ir al twitter de Iberia

Accesibilidad
Política de protección de datos personales

© Iberia 2026